

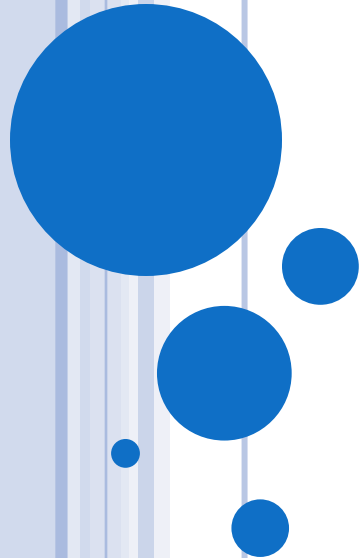

República Bolivariana de Venezuela  
Alcaldía del Municipio Bolivariano de Valencia  
Dirección de Educación  
Fundación para el Desarrollo Educativo de Valencia  
FUNDEVAL



# PRESENTACIÓN DE LOGROS ATENCIÓN EDUCATIVA NO CONVENCIONAL (A.E.N.C.) AÑO ESCOLAR 2012-2013





# ATENCIÓN EDUCATIVA NO CONVENCIONAL

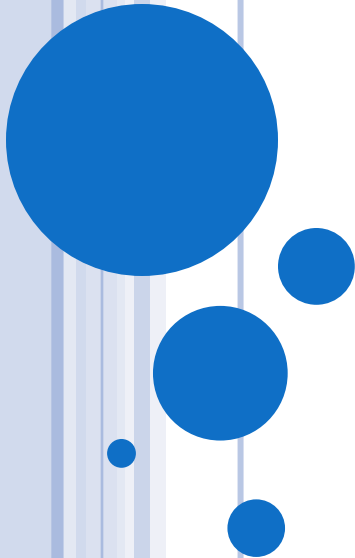

# Visión

Brindar una formación integral a los niños y niñas de 0 a 6 años, a través de la participación activa y protagónica de todos y cada uno de los habitantes de la comunidad, tomando en cuenta que la educación es una responsabilidad compartida por el estado, la sociedad y la familia.



# MISIÓN

Fortalecer el papel de las familias y los adultos significativos para garantizar el desarrollo y aprendizaje de los y las niños y niñas de 0 a 6 años que se encuentran fuera del sistema educativo. Propiciando experiencias significativas para el aprendizaje dentro de un marco pedagógico y lúdico que permita el desarrollo de habilidades, destrezas y potencialidades, fomentando valores y hábitos



# OBJETIVOS DE LA A.E.N.C.

- Potenciar a las familias para que participe conscientemente en el proceso de aprendizaje de sus niños y niñas.
- Organizar y articular la acción sistemática de los actores comunitarios desde un enfoque interinstitucional e intersectorial.
- Incluir a la comunidad como contexto referencial para el desarrollo social, cultural e histórico de la socialización y desarrollo de los niños y niñas.

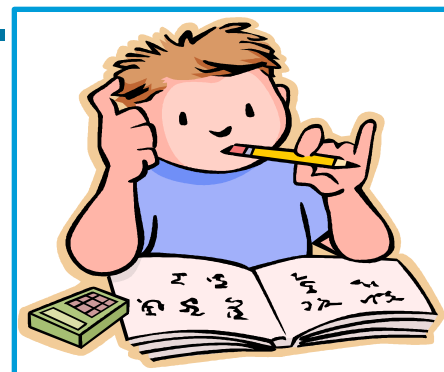

# ESTRATEGIAS PEDAGÓGICAS DE LA A.E.N.C.

- Visita casa por casa.
- Reuniones grupales.
- Atención a niños y a niñas con familiares y adultos significativos.
- Intercambio de experiencias.



# PILARES FUNDAMENTALES DE A.E.N.C.

- **La familia:** Encargada de realizar acciones educativas en el hogar con sus niñas y niños para promover su aprendizaje y desarrollo del mismo.
- **La comunidad:** escenario natural donde se organiza la atención, aporta recursos y promueve la participación de otros agentes educativos.
- **El docente:** Contribuye a generar acciones educativas, conscientes, sistemáticas y pertinentes en interrelación con los diferentes actores y organizaciones del contexto comunitario con la finalidad de potenciar las habilidades y capacidades de las familias.





# CREACIONES DE LOS NIÑOS Y NIÑAS







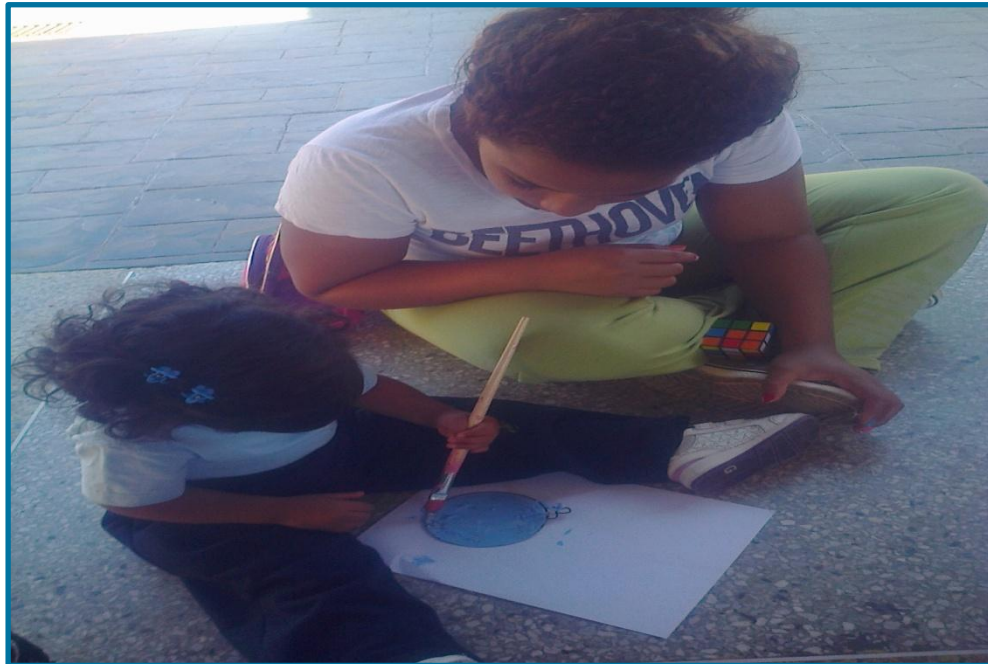



# INTEGRACIÓN DE LA FAMILIA

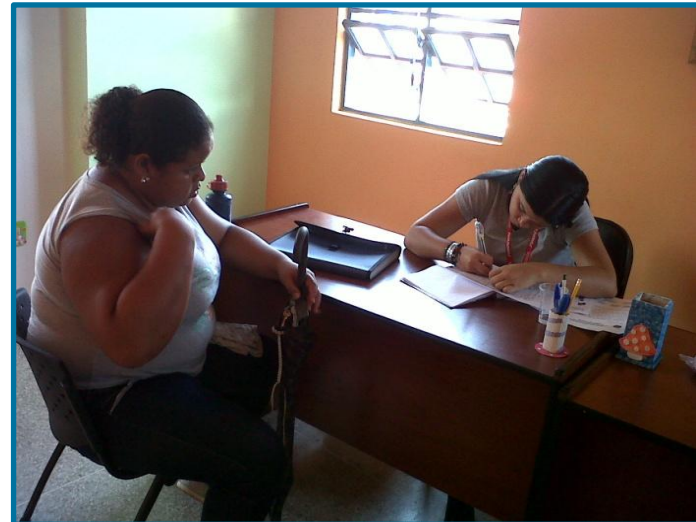













# VISITA DOMICILIARIA















# TRABAJO GRUPAL

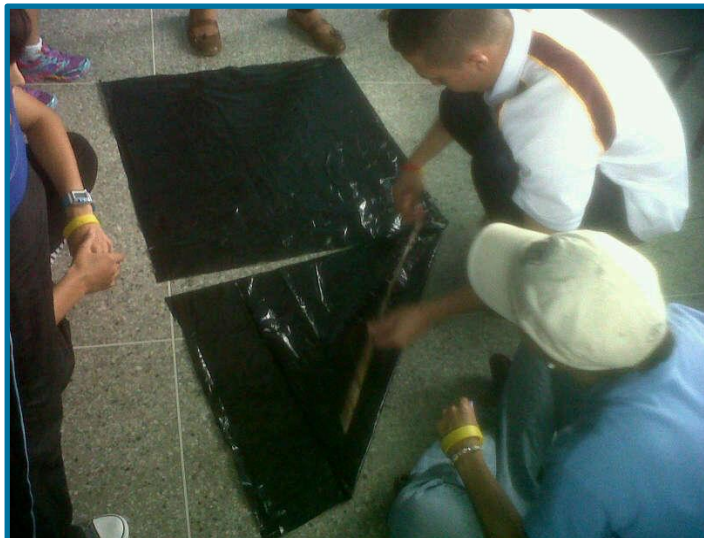







# PARRANDITA



# DÍA DEL MAESTRO

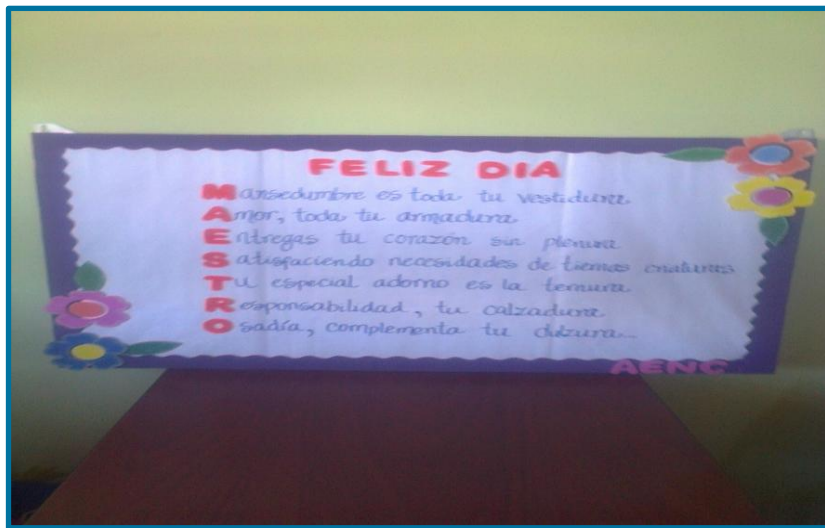



# CARNAVAL







# TALLERES DE FORMACIÓN



# TALLERES DE FORMACIÓN





# Matrícula de Atención Educativa No Convencional

| Matrícula             | Cantidad |
|-----------------------|----------|
| Niños y Niñas         | 234      |
| Madres Embarazadas    | 33       |
| Familias Atendidas    | 215      |
| Comunidades Atendidas | 12       |



¡Gracias!

